

SITUATION PROJETEE
EXTRAIT PLAN TOITURE - CTA CHAPLIN

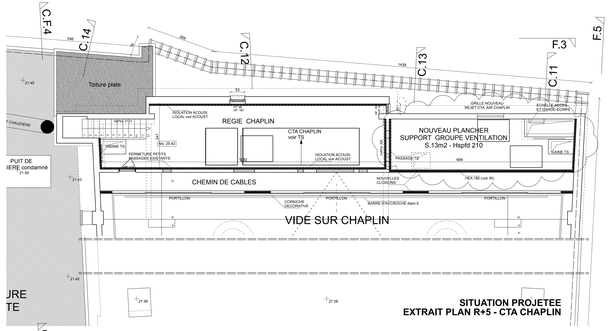

SITUATION PROJETEE
EXTRAIT PLAN R+5 - CTA CHAPLIN

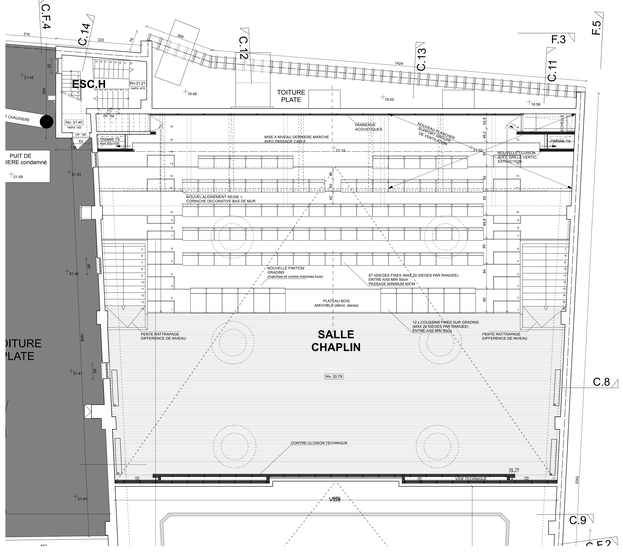

SITUATION PROJETEE
EXTRAIT PLAN R+4 - SALLE CHAPLIN

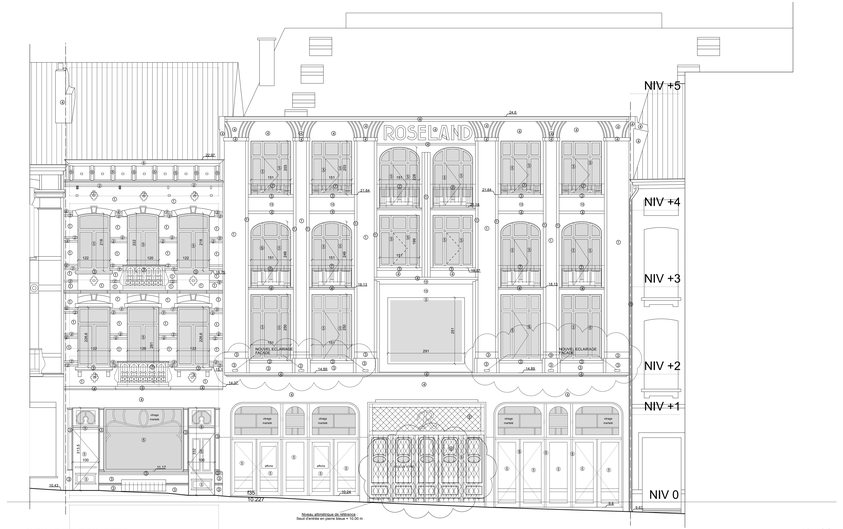

SITUATION PROJETEE
COUPE 1 - FACADE CHEE DE WAVRE

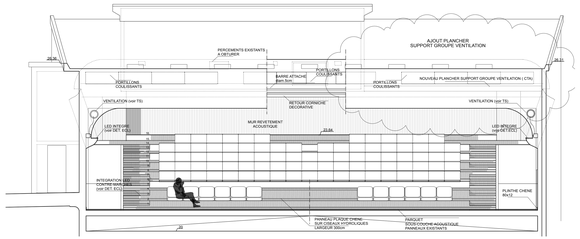

SITUATION PROJETEE
EXTRAIT COUPE 08

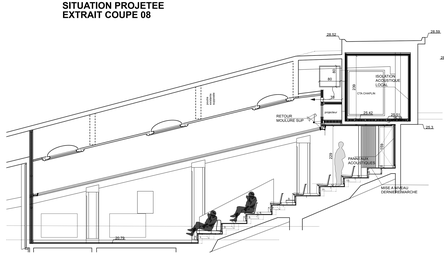

SITUATION PROJETEE
EXTRAIT COUPE 12

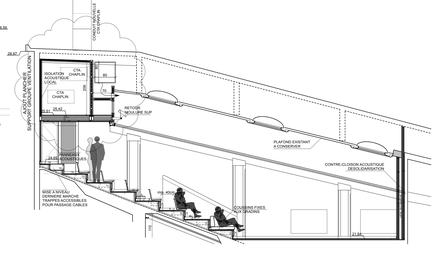

SITUATION PROJETEE
EXTRAIT COUPE 13

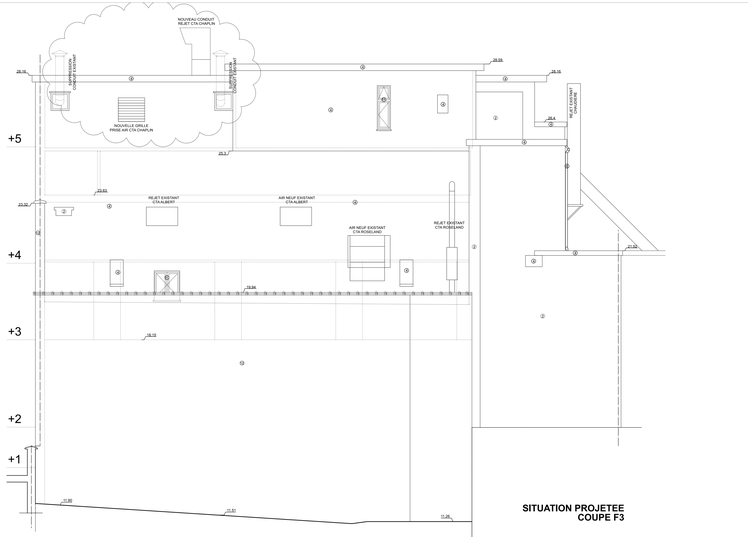

SITUATION PROJETEE
COUPE F3



n° 655-653
SITUATION PROJETEE
EXTRAIT PLAN R+2 n°653

n° 655-653
SITUATION PROJETEE
EXTRAIT PLAN R+3 n°653

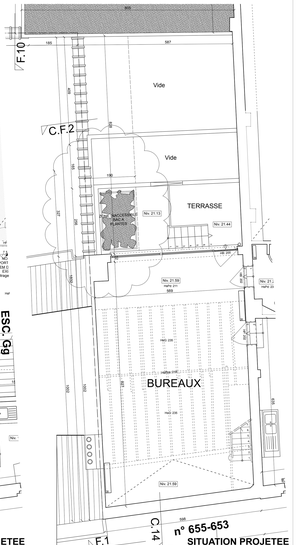

n° 655-653
SITUATION PROJETEE
EXTRAIT PLAN R+4 n°653

LEGENDE

A. ABREVIATIONS

HpPd	Hauteur sous Plafond
HpFaPd	Hauteur sous Face-Plafond
HpPte	Hauteur sous Poutre / Poutrelle
HpG	Hauteur sous Gîtage
HpE	Hauteur sous Entrait (de ferme)
HpV	Hauteur sous Voûte / Voussette
HT	Hauteur Tablette (sous linteau)
HT	Hauteur Tablette
Hf	Hauteur Fenêtre
Hb	Hauteur Bas
Hn	Hauteur Niche
HM	Hauteur Mur / Marche
HpF	Hauteur sous Faîte
HpA	Hauteur sous Arc
Hn	Hauteur Niche
NT	Niveau Taque
NR	Niveau Radier (des CV)
NpPd	Niveau sous Plafond
NpFaPd	Niveau sous Face-Plafond
NpPte	Niveau sous Poutre / Poutrelle
NG	Niveau sous Gîtage
NpV	Niveau sous Voûte / Voussette
NT	Niveau Tablette
NL	Niveau Linteau
CV	Chambre de Visite
DEP	Descente d'Eau Pluviale
DEU	Descente d'Eau Usée
Av.	Avaloir
Ch.	Chaudière / Chauffe-eau
B.	Boiler
CM	Citerne Mazout
T.	Taque / Trémie au plafond
F.T.	Fenêtre de toiture (Velux)
V.	Volet
Z.c.	Zone inaccessible

B. SYMBOLES

Nv. 15.95	Niveaux de surface (intérieur)
8.38 9.95	Niveaux ponctuels
19.51	Niveaux (en élévation)
	Avaloir
CE	Compteur Electricité
CE	Compteur Eau
CG	Compteur Gaz
TE	Tableau électrique
	Taque / Couvercle au sol
	Radiateur / Convecteur
	Radiateur en niche
	Caniveau
	Zone inaccessible
	Axe moyen supposé / Clôture
	Axe Voussette / Arc / Voûte

C. SECURITE INCENDIE :

- Porte coulissante à la fermeture automatique
- Porte EI 30
- Porte EI 60

D. MATERIAUX DE FACADE

- Vitrage transparent
- Vides et baies vitrées
- Tuiles - ton rouge
- Brique - ton rouge (calibrage approximatif)
- Ardoises
- Végétation
- Brique - ton beige
- Pierre bleue - ton foncé
- Pierre bleue - ton naturel
- Cimentage - ton gris
- Bois - ton noir
- Panneaux peint - ton gris clair
- Panneaux peint - ton gris foncé
- Gouttes et DEP en zinc ou PVC - ton gris
- Cimentage peint - ton rouge
- Bois - ton blanc
- Bois - ton brun
- Brique peint - ton blanc
- Cimentage peint - ton blanc
- Cimentage peint - ton noir
- Spirolites

REGION BRUXELLES CAPITALE | COMMUNE D'ETTERBEEK

REGULARISATION DU SITE EVENEMENTIEL DE L'ALBERT HALL BRUSSELS ET AJOUT D'UN PLANCHER SUPPORT DE GROUPE DE VENTILATION INT.

Chaussée de Wavre 649-651 et Avenue Eudore Pirmez 9
Chaussée de Wavre 653-655
à 1040 Bruxelles

cadastre 21363B0304/00K002 et /00P003

CENTRE DE L'OUVRAGE
[redacted]

ARCHITECTES
MDDA.AE - ARCHITECTES
P. van de PERCHEVAL, H. CRISPIN & D. TOUSSAINT
chaussée Ecrits San Bruxelanis, 268 à 1170 Bruxelles
T. +32 470 92 34 00
info@mdda-architectes.be

ACOUSTIQUE
ASM ACOUSTICS srl
Jean-François CADORS & Théo Sacher
Rue du Séminaire, 28 à 1000 Bruxelles
T. +32 2 203 33 75
info@asm-acoustics.be

RESPONSABLE PEB :

ENTREPRENEUR

INGENIEUR TECHNIQUES SPECIALES :
EWA ENGINEERING
Jean-Marie HANSSENS
Boulevard Kal Bouvardlaan, 24 à 1170 Bruxelles
T. +32 479 70 25 40
info@ewa-engineering

CONSEIL PREVENTION INCENDIE :
ICS - Group
Jean-François CADORS
Bd Emile de Laveleye, 40 à 4020 Liège
T. +32 4 342 90 88
jfc@ics-gr.be

COORDINATION SECURITE SANTE :

Indice	DATE	MODIFICATION

Reproduction et/ou copie interdite.
Toute reproduction ou copie de ce document, même partielle, est interdite sauf autorisation préalable écrite des auteurs et présentera les frais d'usage au propriétaire.
Ce document est la propriété exclusive des auteurs et ne peut être utilisé en totalité ou en partie à d'autres fins que celles prévues par le marché.
Toutes les cotations métriques sont à vérifier sur le chantier par l'entrepreneur et ses sous-traitants avant toute exécution de travaux.
Les dimensions ne peuvent en aucun cas être prises à l'échelle du présent document.
Le fractionnement partiel ou toute mise à disposition non autorisée de ces mêmes documents entraînera des poursuites judiciaires.

Phase : **PERMIS D'URBANISME**

Plan : **007**

Dossier : **2303 PWD / 06**

Date : **01 / 07 / 2024**

Echelle : **1/50**

SITUATION PROJETEE :
- Chée de Wavre 649-651, av PIRMEZ 9 : SALLE CHAPLIN (extrait PLANS, COUPES, ELEVATION)
- Chée de Wavre 653 : TERRASSES
- Chée de Wavre : FACADE

1 2 4 5m